



MONTHLY MEMBERSHIP PROGRESS REPORT

District B 9

Results as of: 5/31/2016

GMT: Joel Gómez Franco

UBICACIÓN MEXICO

GMT DE AE 3

| Clubes | | | | | socios | | | | |
|-------------------------|-----------------------|---------------|----------------------|-----------------------|-------------------------|-----------------------|--|----------------------|-----------------------|
| RESULTADOS DE 2015-2016 | | | | | RESULTADOS DE 2015-2016 | | | | |
| TRIMESTRE | META DE CLUBES NUEVOS | NUEVOS CLUBES | CLUBES DADOS DE BAJA | GANANCIA/PÉRDIDA NETA | TRIMESTRE | META DE SOCIOS NUEVOS | SOCIOS FUNDADORES Y NUEVOS SOCIOS AÑADIDOS | SOCIOS DADOS DE BAJA | GANANCIA/PÉRDIDA NETA |
| JUL/AGO/SEP | 0 | 1 | 0 | 1 | JUL/AGO/SEP | 13 | 59 | 19 | 40 |
| OCT/NOV/DIC | 1 | 0 | 3 | -3 | OCT/NOV/DIC | 60 | 19 | 86 | -67 |
| ENE/FEB/MAR | 1 | 0 | 0 | 0 | ENE/FEB/MAR | 33 | 23 | 41 | -18 |
| ABR/MAYO/JUN | 0 | 1 | 0 | 1 | ABR/MAYO/JUN | 18 | 46 | 9 | 37 |

METAS Y CIFRA ACUMULATIVA DE CLUBES NUEVOS

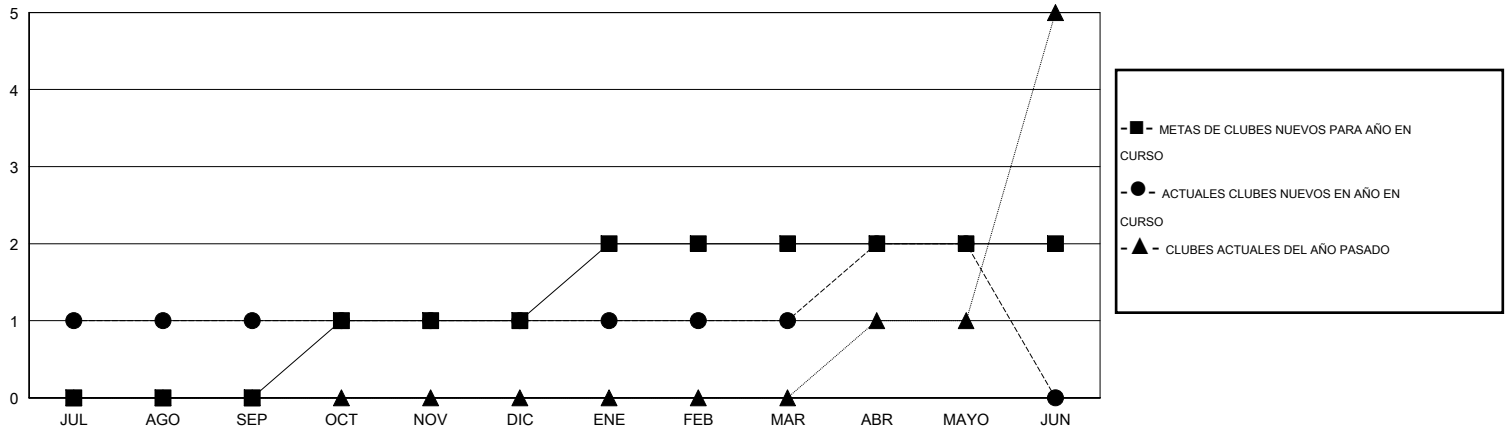

METAS Y CIFRA ACUMULATIVA DE SOCIOS

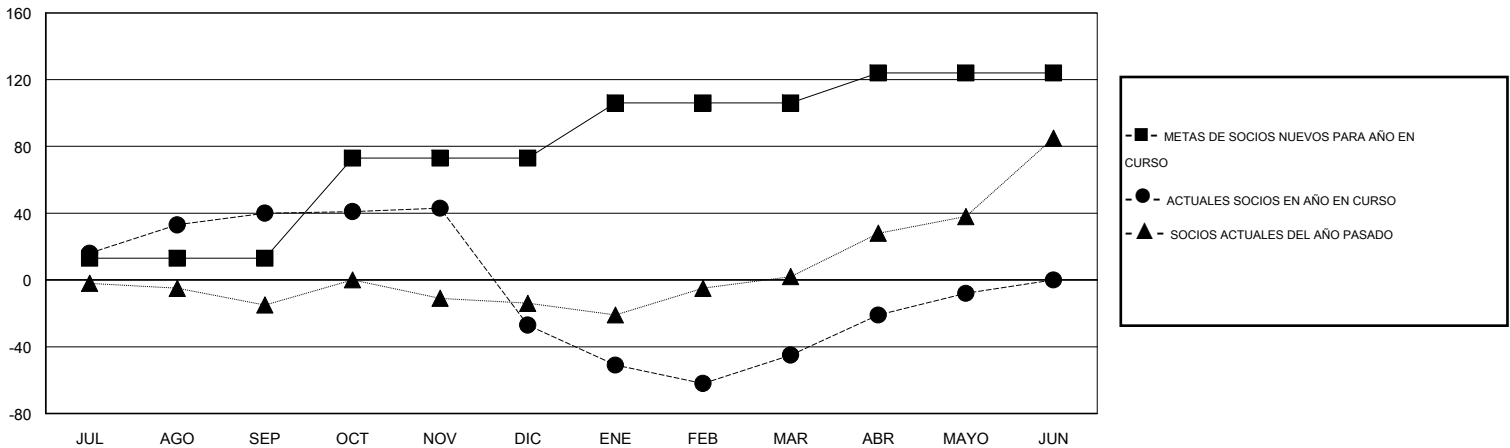

| | | |
|-----------------------------|---|--------------------------------------|
| CLUBES DADOS DE BAJA: 3 | 18 CLUBS OF 34 AÑADIERON 1 O MÁS SOCIOS NUEVOS | DISTRIBUCIÓN POR SEXO |
| | | MASCULINO 373 (52.98%) |
| | | FEMENINO 331 (47.02%) |
| SOCIOS DADOS DE BAJA | CLIC AQUÍ PARA DATOS DE SALUD DE CLUB | SOCIOS EN UNIDAD FAMILIAR 223 |
| FALLECIDOS 3 | | CABEZA DE FAMILIA 100 |
| CLUB CANCELADO 66 | | NO ES CABEZA DE FAMILIA 123 |
| OTRO 86 | | |
| TOTAL 155 | | |